Le Mesnil Sevin
La Grand'Maison
La Haute Beauce
Les Sablons

Le Ferréolien

JUIN 2026 - numéro 18

Bulletin municipal de la commune de Saint-Forget

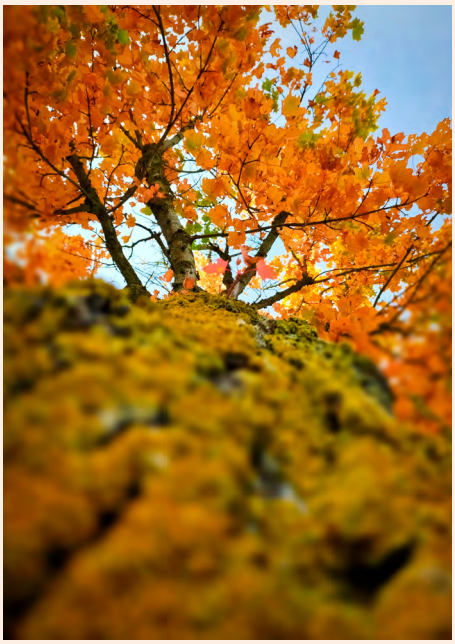

*Bravo à **Jules Lambert,** gagnant du concours de la plus belle photo pour la plateforme Illiwap*

Votre mairie

16 rue de la Mairie
78720 Saint-Forget

Ouverture au public :
- lundi 9h à 12h
- mercredi 14h à 18h
- vendredi 14h à 18h

Tel : 01 30 52 50 55
Fax : 01 30 52 56 48
mairie-saint-forget@wanadoo.fr
www.saint-forget.fr

Le Ferréolien n°18

Bulletin municipal de Saint-Forget
JUIN 2026
Directeur de la publication :
Isabelle Gautheron-Bruneau
Rédaction : Sandra Carrola, Commission Le Ferréolien
Photos : Philippe Wansard, Sandra Carrola, Pierre Guillard et Véronique Holveck
Tirage : 270 exemplaires
Impression : INOV Les Essarts-le-Roi
Mise en page : effet-immediat.com

Le mot du maire

préserver l'âme de Saint-Forget tout en préparant son avenir

Les élections municipales de 2026 viennent de s'achever, marquant un moment important de la vie démocratique de notre commune. Je tiens avant tout à remercier chacune et chacun d'entre vous pour votre participation, votre engagement et l'intérêt que vous portez à l'avenir de Saint-Forget.

Devenir maire de notre village est une responsabilité importante, que j'aborde avec humilité, mais aussi avec beaucoup d'enthousiasme. Je mesure pleinement l'honneur qui m'est fait aujourd'hui, et je veux vous assurer de mon engagement total au service de notre commune.

Avec une équipe municipale renouvelée et motivée, nous avons à cœur d'être proches de vous, disponibles et à l'écoute.

Notre ambition est simple : préserver l'âme de Saint-Forget tout en préparant son avenir.

Nous porterons une attention particulière à la qualité de vie, à la sécurité, à la solidarité entre les générations, à la vitalité de la vie locale et à la préservation de notre environnement.

Le conseil municipal est maintenant installé ; les nominations des conseillers municipaux au sein des syndicats et organismes sont actées et les commissions communales prêtes à fonctionner. Le ton est donné, les mois et années à venir seront ceux de **l'action au service du projet communal**, nous les abordons déjà avec sérieux, énergie et confiance, toujours guidés par l'intérêt général.

Dans un contexte incertain où les défis sont nombreux, il y aura des dossiers difficiles et complexes, des moments riches en émotions, des échanges variés, mais surtout une belle aventure humaine et collective.

Je souhaite pour finir mon propos, saluer le travail mené par Jean-Luc Jannin et l'ensemble des conseillers qui ont accompagné ses deux mandats à la tête de la commune et assurer le personnel communal de mon entière confiance.

Avec toute ma considération et mon engagement,

Votre Maire,
Isabelle GAUTHERON-BRUNEAU

Une nouvelle équipe muni

Isabelle GAUTHERON-BRUNEAU

Maire

Le Mesnil Sevin



Véronique HOLVECK

1ère adjointe

Les Sablons
Conseillère municipale sortante
Communication et Vie numérique
Patrimoine, culture et tourisme





Clovis de BRYAS

Les Sablons
Patrimoine, culture et tourisme,
Le Ferréolien

Alain PENC

2e adjoint

Les Sablons
Conseiller municipal sortant
Communication et Vie numérique





Sandra CARROLA

La Haute-Beauce
Animation et vie associative
Le Ferréolien

Delphine GIAI CHECA

3e adjointe

Le Mesnil Sevin
Animation et vie associative
Action sociale





Tanguy de COATGOURDEN

Le Mesnil Sevin
Environnement et espaces verts
Correspondant défense

Gérard CHIESA

Les Sablons
Travaux

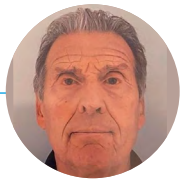



Marie de BRYAS

Les Sablons
Urbanisme

Isabelle PAULIN-JARDEL

Le Mesnil-Sevin
Finances
Action sociale





Patrick CHARRIER

Le Mesnil-Sevin
Travaux
Environnement et espaces verts
Action sociale

cipale pour SAINT-FORGET

NOTRE MISSION

Préserver la singularité et l'équilibre de vie au sein de notre village

NOS VALEURS

- L'histoire de Saint-Forget,
- Le patrimoine,
- La biodiversité,
- La solidarité et le respect

OBJECTIFS STRATÉGIQUES

- Être un lieu de vie solidaire et bienveillant ;
- Préserver la ruralité et les spécificités des 4 hameaux ;
- Mettre la transition écologique et la gestion durable au cœur du projet

ÊTRE DANS L'ACTION

- Mobiliser les énergies et les ressources
- Agir ensemble
- Être dans l'innovation et la modernité

NOS ENGAGEMENTS

1
Rester un village authentique au service des habitants en préservant le caractère rural et les spécificités des 4 hameaux de Saint-Forget

2
Préserver Saint-Forget, comme un village vivant, solidaire, accueillant et bienveillant

3
Inscrire la transition écologique et la gestion durable au cœur du projet communal

4
Développer une gestion communale responsable, durable, respectueuse et participative

Représentations dans les syndicats et instances intercommunales

	TITULAIRE(S)	SUPPLÉANT(S)
SIAHVY | Syndicat Intercommunal Aménagement Hydraulique Vallée de l'Yvette	**Isabelle Gautheron et Marie de Bryas**	Clovis de Bryas et Gérard Chiesa
SIVOM | Syndicat Intercommunal à Vocations Multiples de la région de Chevreuse	**Isabelle Gautheron**	Gérard Chiesa
CCHVC | Communauté de Communes de la Haute Vallée de Chevreuse	**Isabelle Gautheron**	/
SIRYAE | Syndicat Intercommunal des Yvelines pour l'Adduction d'Eau	**Tanguy de Coatgoureden**	Sandra Carrola
PNR | Parc Naturel Régional de la Haute Vallée de Chevreuse	**Véronique Holveck**	Sandra Carrola
SIEED | Syndicat Intercommunal d'Évacuation et d'Élimination des Déchets	**Isabelle Gautheron et Delphine Giai-Checa**	Alain Penc et Isabelle Paulin-Jardel
SICTOM | Syndicat Intercommunal de Traitement des Ordures Ménagères	**Delphine Giai-Checa**	Alain Penc
MAPA | Marché à Procédure Adaptée	**Isabelle Paulin-Jardel, Patrick Charrier et Marie de Bryas**	Sandra Carrola, Clovis de Bryas et Alain Penc

INAUGURATION DE LA STATUE DU CERF DE LA BIBLIOTHÈQUE

Afin de mettre en valeur la niche restée vacante sur la façade de la bibliothèque, la municipalité a choisi d'y installer le **blason du village.**

Pour concrétiser ce projet, l'artiste **Alexandre Strelkov,** sculpteur installé au sein de notre commune, a été sollicité pour imaginer et réaliser cette œuvre originale. Quelques mots de M. Jannin, ancien maire de notre commune, à l'occasion de l'inauguration de la statue du cerf de la bibliothèque, notre nouveau repère patrimonial !

« Merci à toutes et à tous d'être présents pour l'inauguration de la statue réalisée par **Sacha,** artiste talentueux de la commune. L'idée de lui confier une œuvre est née en découvrant sa statue du coq, qui a révélé l'étendue de son savoir faire.

La niche au-dessus de la bibliothèque s'est rapidement imposée comme l'endroit idéal pour accueillir une création représentant le blason de la commune, qui avait disparu de la salle communale après sa restauration.

Le projet a été présenté à la commission animation et au conseil municipal, puis à Sacha, qui a accepté avec enthousiasme. Sacha a proposé plusieurs versions d'une tête de cerf en relief. Le choix n'a pas été simple, mais un consensus s'est finalement dégagé pour la version que nous inaugurons aujourd'hui.

Au départ, la commune envisageait une sculpture en bronze, mais le coût et le poids ont conduit à privilégier une **résine imitation bronze,** plus abordable et plus facile à installer. Le contrat a donc été signé en 2023, avec l'objectif de terminer avant la fin de la mandature, objectif atteint de justesse





Bibliothèque de Saint-Forget

après de nombreuses étapes de fabrication : maquettes, moulage, coulage, finitions…

Le cerf porte entre ses bois **un crucifix, appelé une « rencontre », symbole associé à Saint-Hubert,** saint patron des forestiers et des chasseurs. L'histoire de sa conversion, racontée par Michel Charron, rappelle le sens spirituel de ce symbole.

Un grand merci à Fabrice, Maxime et Sacha pour la pose de la sculpture, réalisée dans les temps. Le résultat est remarquable et suscite déjà la curiosité des passants, comme ces cyclistes venus la photographier.

Encore merci à Sacha pour cette magnifique œuvre que nous avons aujourd'hui la joie de dévoiler. »

Jean-Luc JANNIN





LE TERRAIN DE BOULES A FAIT PEAU NEUVE !

Le **terrain de boules** est désormais rénové et prêt à accueillir de belles parties de pétanque.

Un grand *merci* à toutes les personnes qui ont participé à sa remise en état. Votre aide et votre temps ont largement contribué à redonner vie à cet espace convivial.

Afin de continuer à faire vivre la pétanque ferréolienne, la liste des joueurs est en cours d'actualisation. Les personnes qui souhaitent y figurer ou mettre à jour leurs coordonnées peuvent transmettre leur numéro de téléphone à Stéphane via l'adresse du Foyer Rural.

Au plaisir de vous retrouver prochainement autour du cochonnet, pour de belles parties l'après-midi ou en soirée !



avant



après

LES RENDEZ-VOUS DES FERRÉOLIENS

Bibliothèque :

Cécile Bénit vous accueille le mercredi de 10h à 12h et de 15h à 19h, le vendredi de 15h à 19h30 et le samedi de 10h à 12h30, à la bibliothèque située Place du Mesnil-Sevin (78720 Saint-Forget). Fermeture estivale du 13 au 19 juillet et du 3 au 16 août.

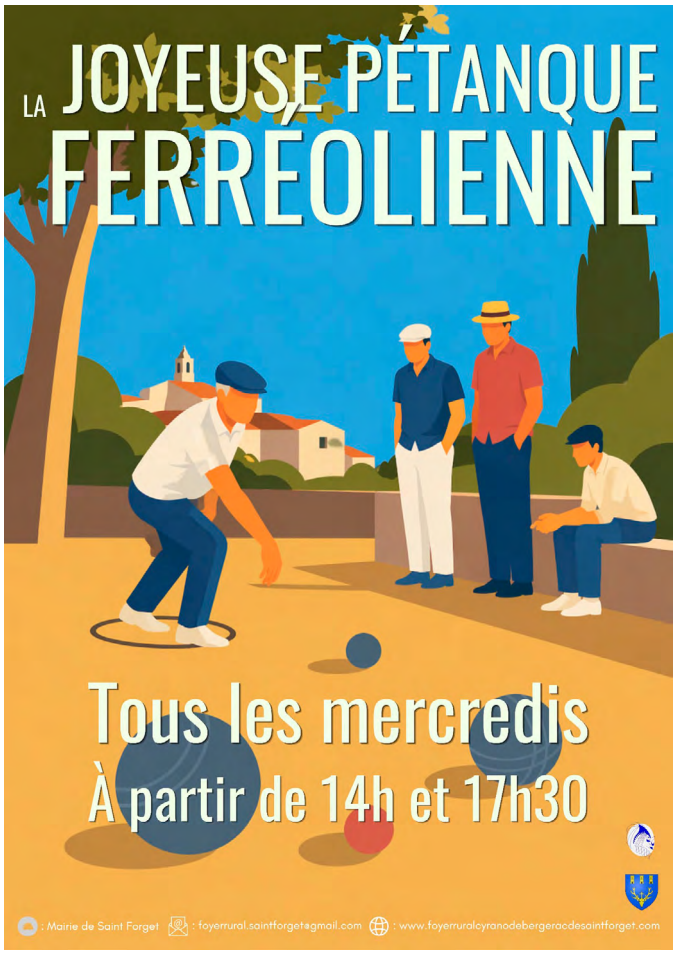



BIEN-VIVRE ENSEMBLE

BRUITS DE VOISINAGE
Ce qui change

La mairie de Saint-Forget a pris un nouvel arrêté réglementant les bruits de voisinage (Arrêté n°11-2026).

À partir de maintenant, les travaux de bricolage et de jardinage utilisant des engins motorisés ou électriques (tondeuses, tronçonneuses, perceuses, bétonnières, raboteuses…) ne sont autorisés que pendant les créneaux suivants :

- **Lundi au vendredi : 8h00 – 12h00 et 14h00 – 19h00**
- **Samedi : 9h00 – 12h00 et 14h00 – 19h00**
- **Dimanche et jours fériés : 10h00 – 12h00**

Merci à chacun de respecter ces horaires pour que nous puissions tous profiter d'un cadre de vie agréable et serein.

PREVENTION DES INCENDIES
Rappel des règles d'usage du feu

À l'approche de la saison estivale, le Préfet des Yvelines vous rappelle les règles en vigueur pour prévenir les incendies de forêt et de végétation.

Conformément à l'arrêté préfectoral du 12 juin 2023, l'usage du feu est réglementé dans les zones situées à l'intérieur et à moins de 200 mètres des bois et forêts. Ces mesures visent à limiter les risques d'incendie et à protéger les personnes, les biens et l'environnement.

Chaque habitant est invité à prendre connaissance de ces consignes de sécurité et à adopter les bons comportements, en particulier durant les périodes de forte chaleur ou de sécheresse.

Pour plus d'informations sur les risques et les gestes de prévention, des ressources sont également disponibles sur le site Géorisques et via la météo des forêts de Météo-France.

CCAS

Trois rappels de votre CCAS :

- **Subvention pour la cantine et l'accueil périscolaire :** contacter la mairie si besoin.
- **Téléassistance pour les personnes du 3ème âge :** se renseigner auprès de la mairie.
- Soins en Vallée de Chevreuse (ci-dessous et ci-contre) **: le Système d'Accès aux Soins (SAS), le DIspositif Autonomie Coordination Territoire Yvelines Sud (DACTYS)**

dactys

Dispositif Autonomie Coordination Territoriale
Yvelines Sud

01 30 24 62 12
Du lundi au vendredi de 9 à 18h

L'astreinte en soins palliatifs

01 30 88 88 94
Astreinte Téléphonique 24h/24 et 7j/7
Réservée aux professionnels

contact@dac78sud.fr

Pour en savoir plus, rendez-vous sur
dactys.eu



COLLECTES DES DÉCHETS - changements au 1er janvier 2026

LES CHANGEMENTS !

Chers habitants de Saint-Forget,

À partir du 1er janvier 2026, le SICTOM assurera la gestion de la collecte des déchets pour votre commune.



COLLECTE DES DÉCHETS

Le SICTOM devient votre nouvel interlocuteur pour la gestion des déchets.
La prestation de collecte restera assurée par l'entreprise SEPUR, comme actuellement.

CHANGEMENT DU JOUR DE COLLECTE !

ORDURES MÉNAGÈRES
tous les vendredis

Pensez à sortir votre bac la veille au soir.



ACCÈS AUX DÉCHÈTERIES

Vous bénéficiez désormais de l'accès à l'ensemble des déchèteries du SITREVA, en plus du maintien de la déchèterie de Magny-les-Hameaux.



COLLECTE DES ENCOMBRANTS

Pour une demande de rendez-vous d'encombrants :

→ **Contactez-nous :**

N°Vert 0 800 49 50 61

Uniquement sur rendez-vous.



RÉCLAMATIONS

Pour toute réclamation liée à la collecte :

→ **Contactez-nous :**

N°Vert 0 800 49 50 61

contact@sictomrambouillet.fr



DEMANDES DE BACS & COMPOSTEURS

Pour toute demande liée aux bacs et composteurs :

→ **Contactez-nous :**

www.sictomregionrambouillet.com
Rubrique «Mes Démarches»

Les composteurs sont gratuits.

CE QUI NE CHANGE PAS !

TRI SÉLECTIF - EMBALLAGES - PAPIERS
tous les lundis

VÉGÉTAUX
les jeudis du 9/04/26 au 10/12/26
collecte en période estivale tous les 15 jours.

VERRE
collecte en borne d'apport volontaire

PROCHAINEMENT !

DISTRIBUTION DU CALENDRIER DE COLLECTE.
Verifiez vos boîtes aux lettres !

SICTOM
Région de Rambouillet



Les comptes-rendus sont consultables dans leur intégralité sur le site communal saint-forget.fr

Conseil municipal

Résumé des délibérations

Conseil municipal inaugural du 20 mars 2026

Le conseil municipal inaugural marque officiellement l'installation de la nouvelle équipe municipale après les élections. La séance débute sous la présidence du maire sortant, Jean-Luc Jannin, qui procède à l'appel des élus et transmet symboliquement les clés de la mairie à Isabelle Gautheron. Il présente également la situation financière immédiate de la commune, avec une trésorerie disponible de 742 006 €.

Patrick Charrier, en tant que doyen de séance, assure ensuite la présidence temporaire du conseil et procède à la lecture de la Charte de l'élu local ainsi que des textes réglementaires encadrant le fonctionnement des collectivités.

L'élection du maire aboutit à la désignation d'Isabelle Gautheron avec 10 voix et une abstention. Une fois élue, celle-ci reprend immédiatement la présidence de séance et propose la création de trois postes d'adjoints, validée à l'unanimité.
Sont ensuite élus :
- Véronique Holveck, première adjointe,
- Alain Penc, deuxième adjoint,
- Delphine Giai-Checa, troisième adjointe.

Le conseil vote ensuite les indemnités attribuées aux élus exerçant des délégations. Isabelle Gautheron percevra une indemnité mensuelle brute de 1 065,06 €, tandis que Véronique Holveck, Delphine Giai-Checa et Isabelle Paulin-Jardel bénéficieront chacune d'une indemnité de 447,64 €.

Plusieurs délégations importantes sont ensuite confiées à la maire afin de faciliter la gestion quotidienne de la commune :
- passation des marchés publics de moins de 40 000 €,
- gestion des régies comptables,
- gestion des concessions de cimetière,
- acceptation de dons et legs,
- représentation de la commune en justice,
- gestion de certaines opérations financières et administratives.

La séance se termine par des échanges plus informels sur l'organisation future :
- les conseils municipaux auront lieu le jeudi,
- les comptes rendus devront être publiés sur le site internet,
- la commune souhaite renforcer sa communication numérique,
- la création d'un compte Instagram et d'adresses mail génériques est évoquée,
- la gestion d'Illiwap restera assurée par Valérie,
- un correspondant défense devra être nommé prochainement.

Conseil municipal du 8 avril 2026

Cette deuxième réunion est principalement consacrée à l'organisation du fonctionnement municipal et à la désignation des représentants de la commune dans les différentes structures intercommunales et syndicales.

Le conseil revient d'abord sur la mise en place de la nouvelle gouvernance de la CCHVC. Il est rappelé que les neuf maires du territoire deviennent vice-présidents de l'intercommunalité. Isabelle Gautheron obtient notamment la troisième vice-présidence. Les élus évoquent aussi les futurs travaux autour des mobilités douces et des schémas cyclables, avec le recrutement prévu d'un chargé de mission dédié.

Les conseillers procèdent ensuite à une longue série de désignations de délégués et suppléants auprès de nombreux organismes : Parc naturel régional, SIRYAE, SIEED, SICTOM, SIVOM, SIAHVY, MAPA.

Toutes ces désignations sont approuvées à l'unanimité, traduisant une volonté de cohésion au sein de la nouvelle équipe municipale.

Le conseil met ensuite en place les différentes commissions municipales qui structureront le travail de la mandature :

- finances,
- urbanisme,
- travaux,
- environnement et espaces verts,
- animation et vie associative,
- communication et numérique,
- patrimoine, culture et tourisme,
- action sociale.

Certaines commissions changent de nom afin de refléter plus précisément leurs missions, notamment avec l'ajout du tourisme dans la commission patrimoine/culture et la suppression du terme « communale » dans la commission d'action sociale. Les élus souhaitent également étoffer chaque commission avec cinq ou six membres du conseil municipal.

Parmi les sujets divers abordés :
- réflexion sur la sécurisation de la sortie des « 17 tournants »,
- préparation de la commission communale des impôts directs,
- réflexion autour de l'utilisation de Google Drive,
- projet d'installation d'un distributeur de baguettes au Mesnil-Sevin avec la boulangerie des Six Moulins,
- préparation du feu d'artifice du 13 juin,
- organisation des cérémonies commémoratives du 8 mai, du 11 novembre et du 19 mars,
- projet de ramassage citoyen rue des Sources.

Le dossier juridique « [redacted] », déjà engagé devant les juridictions administratives, est également évoqué avec l'annonce d'un délibéré imminent après une audience devant la cour administrative d'appel de Versailles.

Conseil municipal du 23 avril 2026

Cette séance est davantage centrée sur les questions budgétaires, les équipements communaux et les projets d'aménagement du village.

Le conseil approuve à l'unanimité :
- le compte financier unique,
- l'affectation des résultats,
- la reconduction du dispositif Ecovia,
- l'adhésion au CNAS,
- le renouvellement de la convention avec l'ADMR après reprise de l'ASAD.

La question de la Mission Locale suscite davantage de débats. L'organisme demande une participation de 1,15 € par habitant, soit 515 € pour la commune. Les élus souhaitent obtenir davantage d'informations sur le fonctionnement de l'association avant de se prononcer. La délibération est finalement reportée au prochain conseil municipal après un vote majoritairement défavorable.

Le conseil fixe ensuite les nouvelles règles de location de la salle communale :
- location réservée aux habitants de la commune,
- tarif fixé à 450 € pour le week-end,
- options payantes pour la vaisselle et le ménage,
- système de caution renforcé.

Les élus anticipent également la disparition prochaine du paiement par chèque dans les services de la DGFiP et réfléchissent à des solutions alternatives pour les règlements municipaux.

Plusieurs projets d'aménagement sont ensuite discutés :
- création ou amélioration du parking motos,
- ajout d'arceaux vélos,
- accessibilité de la bibliothèque par une pente douce,
- réorganisation du parking de la mairie avec une place PMR,
- étude d'un terrain de pétanque,
- installation de bancs et de poubelles supplémentaires,
- intégration future d'un mur menaçant de tomber dans le contrat rural.

Une large place est donnée à la communication municipale :
- préparation du prochain numéro du Férréolien,
- réflexion sur une nouvelle maquette,
- interrogation sur le maintien du format papier,
- recherche d'un système de partage numérique plus sécurisé que Google Drive,
- développement des réseaux sociaux et d'Instagram,
- désignation de nouvelles personnes relais pour Illiwap.

Enfin, plusieurs événements et sujets de vie locale sont évoqués :
- cinéma en plein air prévu le 15 juillet avec « La Belle et Sébastien 3 »,
- préparation des Journées du Patrimoine,
- réflexion autour d'un feu d'artifice utilisant des drones,
- poursuite du projet de distributeur de baguettes au Mesnil-Sevin,
- difficultés récurrentes rencontrées avec les bus SAVAC,
- participation de la commune à des événements institutionnels comme le salon de l'AMIF ou la CCI de Versailles.

En conclusion

Ces trois premiers conseils municipaux montrent une municipalité en phase d'installation mais déjà très active. Les priorités apparaissent clairement :
- structuration du fonctionnement interne,
- répartition des responsabilités,
- modernisation de la communication,
- amélioration du cadre de vie,
- développement des mobilités douces,
- soutien à la vie locale et associative,
- attention portée à la gestion financière et aux équipements communaux.

L'ensemble des échanges laisse apparaître une volonté de proximité, d'organisation collective et de modernisation progressive de la commune.

MAR 14

Exposition Photos et Carnaval

Entre les belles photos et les beaux déguisements, les Ferréoliens n'ont pas eu le temps de s'ennuyer !
Le Foyer Rural avait prévu un programme festif !

À partir de 10H00 : **Exposition photos**
Pleinement représentée par les trois hameaux du village, Les Sablons, La Haute Beauce et Le Mesnil-Sevin.

Deux concours photo ouverts au public :

- Prix du public, remporté par Emilie LEBRASSEUR *(cf page 16)* pour la meilleure photographie.
- Prix Illiwap, remporté par Jules LAMBERT *(cf page 1)* pour la meilleure photographie représentant Saint-Forget.

Un grand Bravo à nos photographes locaux pour leurs magnifiques clichés !

À partir de 14H00, **Carnaval de la Chandeleur**, petits et grands ont participé à une après-midi festive et colorée : défilé dans les rues du Mesnil-Sevin, maquilleuse pour parfaire les plus beaux masques, lecture à la bibliothèque et un stand de délicieuses crêpes et gaufres pour reprendre des forces après toutes ces animations !











AVRIL 11

Randonnée des Carrières des Maréchaux



Saint-Forget a une nouvelle fois témoigné de la vitalité de sa vie locale, grâce à deux belles animations organisées par le Foyer Rural et la Commission Animation.

La matinée a été rythmée par la **randonnée des Carrières**, proposée en partenariat avec la Fédération des Foyers Ruraux des Yvelines.

Accueillis autour d'un café, d'un thé et de viennoiseries, les participants ont ensuite profité d'une randonnée de 10 km sous le signe de la convivialité, avant de se retrouver autour d'un apéritif bien mérité.

AVRIL 11

Chasse aux oeufs



L'après-midi, c'est le hameau du Mesnil-Sevin qui s'est animé pour accueillir une joyeuse **chasse aux œufs.**
Vingt-six enfants, entourés de leurs parents, ont arpenté les rues avec enthousiasme, dans une atmosphère chaleureuse et festive.

Ces deux rendez-vous illustrent une fois de plus la **belle dynamique associative qui, tout au long de l'année, contribue à faire de Saint-Forget, une commune vivante, accueillante et fière de son esprit village.**
Un grand merci à tous les organisateurs et participants.

MAI 29

Fête des voisins

Le Foyer Rural et la Commission Animation ont organisé la **Joyeuse Fête des Voisins** le 29 mai.

Au programme :
bonne humeur, rencontres, partage et gourmandises !



MAI 30

Concert - Voci Di Donne

La beauté des voix féminines de l'ensemble **Voci di Donne**, dirigé par Benjamin Fau, accompagné au piano par Alexandre Lacombe, nous a offert un merveilleux voyage musical dans notre chère Eglise Saint-Ferréol.

Les œuvres de Gabriel Fauré, Vincent d'Indy, Franz Schubert et Josef Rheinberger nous ont été partagées avec beaucoup d'émotions.





MAI 16

Marché de Printemps

Organisé par le Foyer Rural et la Commission Animation de Saint-Forget, la 2e édition du Marché du Printemps a connu un franc succès !
Artisans, créateurs et artistes culinaires étaient au rendez-vous, à la salle communale, pour partager leur savoir-faire, leurs créations originales et leurs saveurs gourmandes. Une belle journée de partage sous le signe de la gourmandise, la création et la convivialité.

Un grand merci à tous les participants :

- Christelle Cardoso (Beurre de Cacahuètes)
- Association Ruchers de l'Abbaye (Miel des Sablons)
- Ô Comptoir des saveurs (Terrine de gibiers)
- Wice cream (Glace)
- Alexia Petrak (Auteure de Livre)
- La Récréation d'Agnès (Accessoires Textiles)
- Atelier BeebeeZz (Créations de sacs reversibles)
- Demova Céramics (Céramique-Décors maisons)
- Michele Berre (Confection de Vêtements de poupées)
- Atelier Owana (Création de Bijoux en résine)
- Rosselini Marie (Accessoires Textiles)
- Atelier Austral (Gravures sur bois)
- Paek Jim (Origami)
- Chivot Geneviève (Création de Bijoux fantaisie)
- Poiret Melissa (Parfums)
- Laeticia Cella (Savons saponifiés à froid et Cosmétiques naturels)
- Sophie de Lima (vente de livres d'occasion).

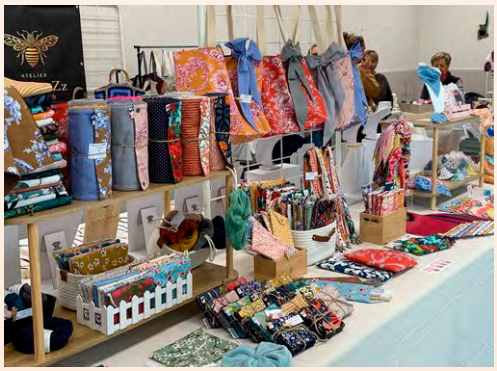





JUIN 13

Fête de la

Cette année encore, le Foy
surprises à l'occasion de la



INSCRIPTION

Musique à Saint-Forget !

ver Rural et la Commission Animation vous donnent rendez-vous pour une soirée festive, conviviale et pleine de musique et de **Fête de la Musique 2026 le 13 juin 2026 !**



Et cette fois… on commence plus tôt pour profiter encore plus longtemps ensemble !

Rendez-vous dès 18h sur la place du village pour partager un bon moment entre amis, voisins, familles et invités.

À partir de 19h, une chorale viendra accompagner l'apéritif pour lancer la soirée en musique.

À 20h, place au repas, animé par l'orchestre **Soul Friends** qui nous fera vibrer tout au long du dîner.

Puis à 22h30, petits et grands se retrouveront pour le traditionnel **défilé aux lampions** en direction du **feu d'artifice**… un moment magique à partager ensemble !

Au retour, tirage de la **tombola** sur la place du village avant de terminer la soirée sur la **piste de danse avec DJ Faith** jusqu'au bout de la nuit !



- **au Foyer Rural (6 rue du Bel Air)**
- Règlement par chèque à l'ordre du Foyer Rural ou par Wero
- 23 € par adulte / 11 € par enfant (5 ans à 14 ans).

Besoin d'un renseignement ? Contacter Pierrot au **06 49 12 55 29** ou par mail **: foyerrural.saintforget@gmail.com**

JUIL
21

Cinéma en plein air

Pour la 15e édition des Yvelines Ciné, le Département des Yvelines poursuit son engagement en faveur de l'accès à la culture pour tous en proposant des séances de cinéma en plein air gratuites dans 75 communes du territoire.

Rendez-vous le **mardi 21 juillet à partir de 20h**, au Terrain ludique du Mesnil-Sevin / Rue du Bel-Air à Saint-Forget, pourprofiter d'une projection gratuite du film Belle et Sébastien 3 dans une ambiance conviviale et estivale.

Accueil du public à partir de 20h, animations et quiz avant la séance, puis projection du film à la tombée de la nuit.

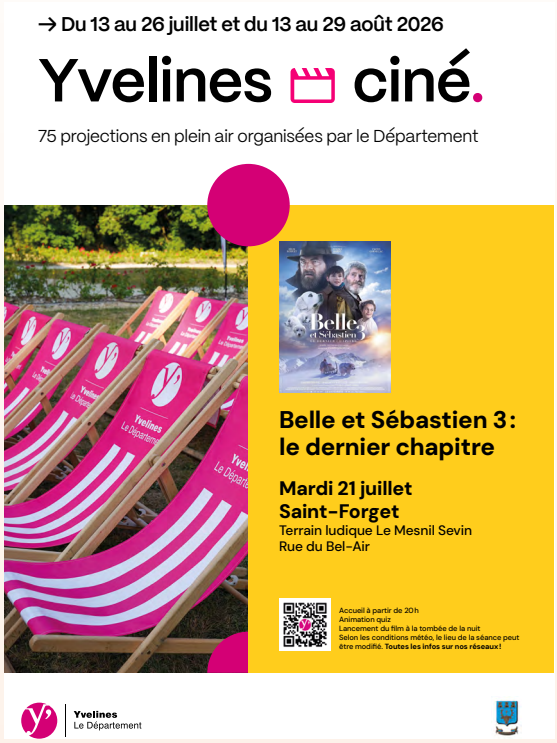

JUIL
14

Fêtons le 14 juillet

Le Foyer Rural et la Commission Animation de Saint-Forget vous donnent rendez-vous le **14 juillet** pour une journée placée sous le signe de la convivialité et de la bonne humeur !

À partir de 14h, retrouvez-nous au Terrain ludique de Saint-Forget pour partager un moment festif en famille ou entre amis autour de jeux, musique, barbecue et animations en plein air.

Chacun est invité à participer à l'esprit chaleureux de cette journée en apportant un jeu à faire découvrir ou quelque chose à grignoter à partager.

Une belle occasion de célébrer ensemble l'été et la fête nationale dans une ambiance simple, joyeuse et ouverte à tous.



SEPT
19/20

Journées du Patrimoine

À l'occasion des Journées du Patrimoine les 19 et 20 septembre, des visites guidées de l'église Saint Férréol seront prévues.

SEPT 20

Concert « Entre souffle et cordes »

Le Trio « Entre souffle et cordes » composé de baryton, violoncelle et harpe, se produira pendant les Journées du Patrimoine le **dimanche 20 septembre à 17h** à l'Eglise Saint Ferréol, avec **Mark PANCEK, Nathalie JACQUET et Frédérique GARNIER.**

Une encordée à trois mariant la voix chaude d'un baryton, le son lyrique d'un violoncelle et la résonance ondoyante d'une harpe, dans les vibrations du grand répertoire classique et de la musique du monde.

Unis dans un même souffle éolien, voyageant du baroque à nos jours, leurs ondes vibrent dans l'harmonie de leurs 53 cordes entrelacées, au son des œuvres de Purcell, Bach, Beethoven, Schubert, Wagner, Tchaïkovski, Massenet, Fauré, Ravel, Villa-Lobos, Britten…

Participation libre.

Mark Pancek, baryton britannique formé à la Royal Academy of Music de Londres et au National Opera Studio, mène depuis plus de trente ans une carrière internationale de soliste à l'opéra et en concert.
Il a interprété de grands rôles du répertoire tels que Falstaff, Wozzeck, Figaro, Scarpia ou Jupiter, et se produit régulièrement avec les orchestres de Radio France. Son répertoire comprend notamment le Requiem de Mozart, le Messie de Haendel, Carmina Burana, le Te Deum de Charpentier et la Missa di Gloria de Puccini.
Depuis 2024, il est également membre du quatuor vocal mixte LaLaBand.

Nathalie Jacquet a étudié le **violoncelle** à la Royal Academy of Music de Londres, où elle a obtenu un Premier Prix, puis à Paris où elle a reçu un diplôme de musique ancienne. Elle enseigne aujourd'hui au Conservatoire à Rayonnement Départemental d'Évry-Centre.
Membre du Nomos Ensemble, dont le premier disque a été récompensé par un « Coup de Cœur » de l'Académie Charles Cros, elle se consacre à la musique de chambre. Elle se produit régulièrement en duo avec la pianiste Isabelle Henriot et collabore avec plusieurs ensembles et orchestres sur instruments modernes et anciens.

Frédérique Garnier, harpiste diplômée du Conservatoire National Supérieur de Musique de Paris et lauréate de la Fondation de la Vocation, partage sa passion entre enseignement et concerts.
Professeure au Conservatoire d'Évry-Centre-Essonne, elle est également auteure d'ouvrages pédagogiques. Harpe solo de l'Opéra de Massy et de La Grande Écurie et la Chambre du Roy, elle se produit en musique de chambre et collabore régulièrement avec de prestigieux ensembles.
Fondatrice du Festival de Harpe en Yvelines, qu'elle a relancé en 2026, elle contribue activement au rayonnement de son instrument.

OCT 3/4 10/11

Parcours Hélium

Le **22e Parcours d'Artistes Hélium** aura lieu les week-ends des **3-4 et 10-11 octobre** à la salle communale du Mesnil Sevin.

hÉliuM
Actions Artistiques
Dans la Vallée de Chevreuse



Restez Connectés au Foyer Rural Via Illiwap !

Bonne nouvelle ! Depuis l'application Illiwap de la Mairie de Saint-Forget, vous pouvez désormais accéder facilement aux informations du Foyer Rural Cyrano de Bergerac.

Voici comment faire :

Ouvrez la station Illiwap de la Mairie de Saint-Forget, puis appuyez sur le pavé « Stations liées ». Vous accéderez directement aux informations du Foyer Rural.

MAIS S'ABONNER POUR NE RIEN MANQUER, C'EST ENCORE MIEUX !

Depuis la page d'accueil d'Illiwap, tapez « Foyer Rural Cyrano de Bergerac » dans la barre de recherche. La station apparaît aussitôt et il vous suffit de cliquer dessus pour vous abonner. Vous recevrez alors directement toutes les actualités et messages du Foyer Rural sur votre application.

Dates à noter

- **Apéritifs**
  tous les 15 jours du 21 juin au 20 septembre – *terrain ludique*
- **Fête de la musique** :
  samedi 13 juin - *place du village*
  voir page 13
- **Barbecue et jeux :**
  14 juillet
  voir page 14
- **Cinéma en plein air :**
  21 juillet – *terrain ludique*
  voir page 14
- **Concours de pétanque :**
  samedi 29 aout
- **Foire au troc :**
  dimanche 6 septembre
  – *terrain ludique*
- **AG du Foyer Rural :**
  jeudi 18 septembre
- **Journées du Patrimoine :**
  19 et 20 septembre
- **Concert**
  « Entre souffle et cordes » :
  dimanche 20 septembre
  - *Église Saint Ferréol*
  voir page 15
- **Parcours Hélium - 22e édition du Parcours d'Artiste Hélium :**
  week-ends des 3-4 et 10-11 octobre - *salle communale du Mesnil Sevin*

www.saint-forget.fr

Concours photo



Bravo à Émilie LEBRASSEUR, lauréate du concours photo !

État civil *

** Selon autorisation de publication*

Naissance

Abel Ciniglia le 11/11/2025

Mariages

Isabelle Gautheron et Jean-Yves Bruneau le 24/01/2026
Tifenn Bouckers Chiquello et Damien Roland le 02/05/2026
Julie Polus et Jean Nicolas Robin le 30/05/2026
Carine Dran et Laurent François le 06/06/2026
Alix Blanc et Malo du Peyroux le 06/06/2026

Décès

Martine Dudognon le 16/12/2025
Xavier Florentin le 27/04/2026

communauté de communes de la Haute Vallée de Chevreuse

Parc naturel régional de la Haute Vallée de Chevreuse

Saint-Forget fait partie de la Communauté de Communes de la Haute Vallée de Chevreuse et du Parc naturel régional de la Haute Vallée de Chevreuse.

Conception graphique : www.effet-immediat.com